

AEROFOTOGRAMMETRICO COMUNE DI SULBIATE



MAPPA STORICA (CATASTO TERESIANO 1721)



IMMAGINE SATELLITARE

COMUNE DI SULBIATE (MB)

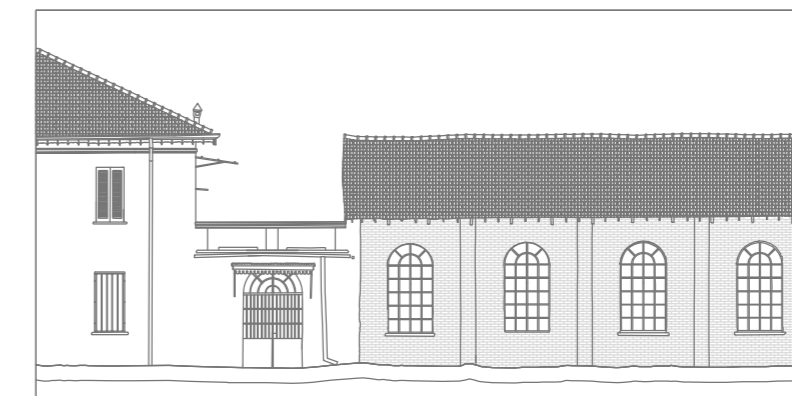

COMMITTENTE:

Comune di Sulbiate
Via Grandi, 1
20884 - Sulbiate (MB)



R.U.P. Geom. Maria Grazia Riva
Resp. Area Unica Arch. Fortunato Businaro

APPALTATORE:

impresa **fantin** costruzioni edili s.p.a.

sede amministrativa 20135 milano via antoni 2
tel. 02.55182460 fax 02.55182724
codice fiscale e partita I.V.A. n° 03217730153
fantin@fantinpa.com

magazzino 20060 bussero (milano)
via togliatti 2 tel. 02.95038325
sede legale 20135 milano via antoni 2

PROGETTAZIONE ARCHITETTONICA, RESTAURO,
COORDINAMENTO SICUREZZA FASE PROG.:

Arch. **ROBERTO SPREAFICO**
(Specialista in restauro dei monumenti, Ordine Arch. Lecco n. 312)
Via S. Benedetto 22 - 23844 Sironè LC
Tel./Fax 031.851381

collaboratori, elaborati grafici:
Arch. ENRICO ALBINI
Ing. MIRCO RIVA
Dot. Arch. ELEONORA LISI

PROGETTO ESECUTIVO

Recupero, restauro integrale, riqualificazione dell'edificio denominato "Ex Filanda"

Via Manzoni, Sulbiate (MB)

PROGETTAZIONE STRUTTURALE:

Ing. **ALESSANDRO RIVA** - (Ordine Ingg. Lecco n°218)
Via Matteotti, 3 - 23811 Bollabio LC
Tel. 0341.230030
Cell. 339.6908365
Fax 0341.250560
e-mail: alessandro@rivaingstudio.it

collaboratori, elaborati grafici:
Geom. **ALESSANDRO AMADINI** (a.amadini@gmail.com)

PROGETTAZIONE IMPIANTI MECCANICI:

s&m Studio Salvioni & Mauri
Per. Ind. Franco Salvioni
Dot. Ing. Donato Mauri
Via M. Greppi n°34/B
23899 - Robbiate (LC)

Tel. 039-597.12.30 - Fax: 039.597.12.32
E-mail: info@salvionimauri.it

PROGETTAZIONE IMPIANTI ELETTRICI:

PROGELECTRIC
di RATTI p.i. GIULIANO

VIA E. FERMI n°18 22040 LURAGO D'ERBA (CO)

TEL: 031-699837 - FAX: 031-697617

E-MAIL: info@progelectric.it

Descrizione Elaborato:

OPERE ARCHITETTONICHE E DI RESTAURO

STATO DI FATTO
INQUADRAMENTO GENERALE

DATA: Novembre 2014
REV.: 1

Codice Elaborato:

AR.1.1

File:
Sulbiate/Progetto Esecutivo/Opere Arch.Rest.
Rilevo stato di fatto
Licenza:
AutoCAD LT 2007 n. 345-74949027

MISURE IN: mt

SCALA 1 : 2000

Questo disegno è di nostra esclusiva proprietà e non può essere ceduto a terzi né riprodotto senza esplicito assenso scritto (artt. 2043-2048-2049 C.C. e 622-623 C.P.)